Sacrament van verzoening (biecht)
Elke donderdag 14.30-17.30 u, elke vrijdag 09.30-11.30 en elke eerste zaterdag 09.30-11.30
Eucharistische Aanbidding voor vrede
Elke vrijdag van 9u30 tot 10u30

Centrum "Het Rustpunt" ***Burgstraat 110-116***
Het programma voor meerdaagse bezinningsdagen en korte activiteiten is te vinden in onze brochure: *"Programma 2027"*. Je kunt deze ophalen bij de infostand achteraan in de kerk of aan het onthaal. Op aanvraag sturen we de brochure ook graag per post of per mail naar je toe. Alle informatie is ook beschikbaar op onze website: www.hetrustpunt.com
Voor deelname aan activiteiten vragen we om vooraf in te schrijven bij Het Rustpunt. Dit kan: bij voorkeur via onze website of via e-mail: info@hetrustpunt.com
Telefonisch zijn we bereikbaar op 09/225 95 71, elke werkdag van 8u tot 18u. *Let op: van 24 december t.e.m.1 januari is Het Rustpunt beperkt open en sluit het om 12.00 uur.*

Boekhandel Carmelitana ***Burgstraat 92*** *(naast parking)*
Open van di. t.e.m. zat. van 10u - 12u / 13u – 17u30. Gesloten op zondag. Tel. 09/225 48 36 -boekhandel@carmelitana.be – www.carmelitana.be
Uitzonderlijke open op zondag 2O dec. (11u-12u / 13u-17u) en maandag 21 dec (10u - 12u / 13u – 17u)

Expo 'Traag'
Hedendaagse kunstexpositie over over tijd, aandacht en aanwezigheid
Van vr 4 december tot en met 2 januari in het kloosterpand.
Inkom via Boekhandel Carmelitana, € 2,00, kinderen tot 16 jaar gratis
Open telkens van dinsdag tot zaterdag: 10u-12u / 13u-17u
Uitzonderlijk open op zondag 2O dec. (11u-12u / 13u-17u) en maandag 21 dec (10u - 12u / 13u – 17u)

ADVENTS - & KERSTVIERINGEN 2026
NIEUWJAAR 2027

KARMELIETEN Burgstraat 46, 9000 GENT
www.karmel.be 09 / 225 57 87 info@karmel-gent.be

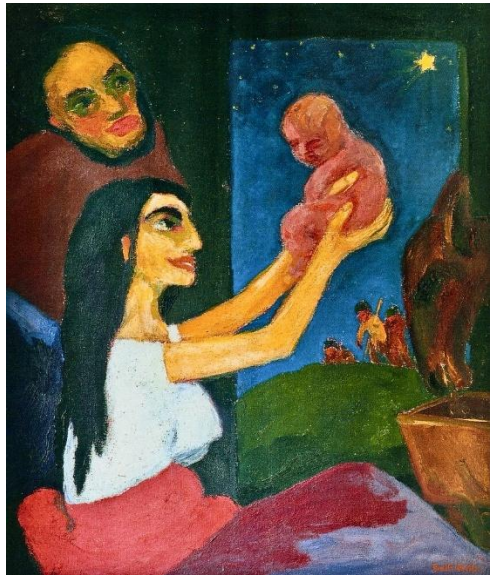

Elke weekdag: Eucharistieviering om 18u15

Zaterdag 28 november
14.00-16.30 **Bijbelschool:** stap 9 - De vruchten van het leven, pr. Dirk Vanderlinden.

Donderdag 3 december:
09.00-19.00: **'Kloosterdag' - je hart en geest openen voor God.**
19.00-20.15: karmelitaanse gebedsavond in binnenhuiskapel.

Zaterdag 5 december:
17.00 Eucharistieviering met Mariahymne

Zondag 6 december: Tweede zondag van de Advent
09.30 gezongen morgengebed
10.00 gezongen hoogmis opgeluisterd door het gregoriaans koor van Kalken. *Na de hoogmis: koffiemoment in het kloosterpand*
tot 16.00 **Jong Karmel** ontmoeting, geloofsverdieping, creatieve activiteiten en studieondersteuning voor jongeren.
www.karmel.be/nl/de-gemeenschappen/jong-karmel-gent/welkom

Dinsdag 8 december: Hoogfeest Maria onbevlekt ontvangen
18.15 Eucharistieviering met Mariahymne
19.30 **Avondlezing** 'Hildegard van Bingen', visionaire profetes, theologe, componiste, kerklerares. Met John Arblaster

Donderdag 10 december:
09.00 – 19.00 '**Kloosterdag**' - je hart en geest openen voor God.

Zaterdag 12 december:
17.00 Eucharistie met Mariahymne

Zondag 13 december: Derde zondag van de Advent
09.30 gezongen morgengebed in de kerk.
10.00 gezongen hoogmis met het gregoriaans koor van Kalken
De collecte van dit weekend is bestemd voor welzijnszorg.

Maandag 14 december: Hoogfeest van Johannes van het kruis.
18.15 Eucharistie, tevens opgedragen voor de overledenen van de voorbije maand.

Zaterdag 19 december
14.00 – 16.30 **Bijbelschool**: Stap 10 - Lofprijzing als antwoord op Gods Openbaring, met Mevr. Martine Stevelinck
17.00 Eucharistie met Mariahymne

Zondag 20 december: Vierde zondag van de Advent
09.30 gezongen morgengebed in de kerk.
10.00 gezongen hoogmis
tot 16.00 **Jong Karmel** samen op weg naar Kerstmis, met ruimte voor geloof, ontmoeting en creativiteit.

Maandag 21 december
18.15 Eucharistie voor roepingen.
19.30–20.30 Meditatieavond in het gebedskoor boven.

Donderdag 24 december: vooravond van Kerstmis
18.30 gezongen kerstavondmis.

Vrijdag 25 december: Kerstmis
09.30 gezongen morgengebed in de kerk.
10.00 gezongen hoogmis, opgeluisterd door het gregoriaans Koor van Kalken, o.l.v. Walter D'Hondt en door Jong Karmel.
De collecte van beide kerstvieringen is bestemd voor de verwarming van de kerk. Iets overschrijven kan ook: BE51 4419 0006 4162.

Zaterdag 26 december
17.00 Eucharistieviering met Mariahymne

Zondag 27 december: H. Familie, Jezus, Maria en Jozef, tevens slotviering van het jubileumjaar Johannes van het Kruis
09.30 gezongen morgengebed in de kerk.
10.00 gezongen hoogmis opgeluisterd door het gregoriaans koor van Kalken.

Vrijdag 1 januari: Hoogfeest van Maria, Moeder van God.
18.15 Eucharistieviering met Mariahymne

Zaterdag 2 januari
17.00 Eucharistie met Mariahymne

Zondag 3 januari: Hoogfeest Openbaring van de Heer
09.30 gezongen morgengebed
10.00 gezongen hoogmis, opgeluisterd door het gregoriaans koor van Kalken o.l.v. W. D'Hondt
Collecte Afrikaanse Missies.
Na de mis is er een koffiemoment in het kloosterpand

Donderdag 7 januari
19.00-20.15: karmelitaanse gebedsavond in binnenhuiskapel